

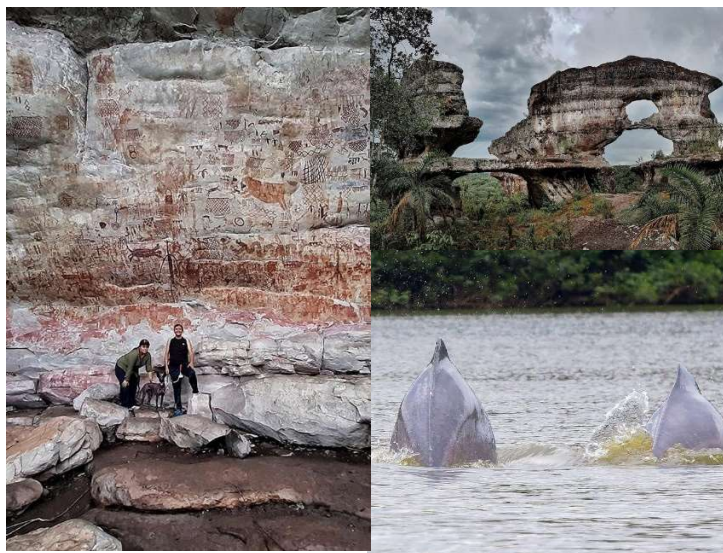

4 Días / 3 noches

# Guaviare

**Escápate y vive una aventura en uno de los destinos mas inexplorados de Colombia.**

Escápate a Guaviare, uno de los destinos inexplorados de Colombia que te permitirá conocer bosques, sabanas, ríos y pinturas rupestres, de las etnias indígenas que habitaban antiguamenteeste increíble e inigualable territorio ¡Anímate!



VALOR POR PERSONA EN PESOS COLOMBIANOS SEGÚN ACOMODACION SELECCIONADA			
HOTELA SELECCIONAR	SENCILLA	DOBLE	TRIPLE
<b>QUINTO NIVEL</b>	\$ 2.239.000	\$ 2.079.000	\$ 2.079.000
	<b>\$ 2.127.050</b>	<b>\$ 1.975.050</b>	<b>\$ 1.975.080</b>
HOTEL A SELECCIONAR	SENCILLA	DOBLE	TRIPLE
<b>AEROPUERTO</b>	\$ 2.299.000	\$ 2.119.000	\$ 2.119.000
	<b>\$ 2.184.050</b>	<b>\$ 2.013.050</b>	<b>\$ 2.013.080</b>

## Intinerario

### Desconéctate navegando por la Laguna Damas del Nare y recorriendo la selva en el Guaviare

**Día 1 - Ciudad de Piedra y Mirador de los vientos:** Tú anfitrión te estará esperando en el aeropuerto de San José del Guaviare, para acompañarte a tu lugar de alojamiento. Después del desayuno, hacia las 9:00 am, iniciarás el trayecto hacia Ciudad de Piedra, cuyas formas rocosas se asemejan a una ciudad, y en las que podrás ver algunas huellas que dejaron los primeros habitantes de la zona, su fauna y su flora, tal cómo la flor de Inírida. Después podrás tener una panorámica con paisajes increíbles desde el mirador de los vientos y para finalizar el recorrido visitarás los pozos naturales los cuales son piscinas que al pasar los años se han tallado en las rocas por el agua. La vegetación del lugar hacen que los tonos del agua sean de diferentes tonos. En la tarde regresarás a tu alojamiento a tomar la cena y descanso.

**Día 2 - Pictogramas:** Hacia las 6:00 am, partirás hacia la Finca el Chontaduro, dónde compartirás con una familia campesina y conocerás sobre el impacto del conflicto en la zona y el daño ambiental que ha dejado en los ecosistemas selváticos. Allí tomarás tu desayuno y sobre las 9:00 am partirás hacia la Vereda Cerro Azul, harás una caminata hacia Cerro Pinturas, para apreciar sus pictogramas y pinturas rupestres que dejaron plasmados en la roca antiguos pobladores, estas obras tienen una antigüedad aproximada de 7000 a 8000 Años. Tomarás el almuerzo y visitarás formaciones rocosas subterráneas cómo la Caverna y apreciarás la belleza de la selva, desde el Mirador de Cerro Pinturas. Regresarás a tu alojamiento y tomarás la cena y descanso.

**Día 3 - Laguna Damas del Nare:** Después de tomar el desayuno darás un recorrido por el río Guaviare. Conocerás a tus anfitriones en la zona, te hablarán de las historias sobre la zona a la vez que protegen este escenario natural. Luego saldrás caminando hacia la Laguna

Damas del Nare mientras aprendes de los frutos que se dan en la zona, su flora y fauna, podrás ver algunas especies de aves y monos en los árboles. Al finalizar el sendero estarás en la laguna, un imponente cuerpo de agua en medio de la selva y hogar de delfines rosados, a quienes podrás ver en su entorno natural y si lo deseas podrás darte un baño allí, regresarás a la comunidad para tomar tu almuerzo, descansar un rato y luego regresar a San José. En la noche tendrás la cena y descanso.

***\*Dependiendo del tamaño del grupo el recorrido puede ser vía terrestre. El avistamiento de Fauna no es 100% garantizable ya que son especies libres en su entorno natural\*.***

**Día 4 - Puerta de Orión y Tranquilandia:** Después del desayuno, realizarás una caminata para observar formaciones rocosas emblemáticas del Guaviare, entre ellas la famosa Puerta de Orión cuya altura de 15 mts y la caverna La Nevera. Durante tu caminata podrás ver cómo las raíces caen, buscando nutrientes en el suelo sin dejar de aferrarse a las paredes rocosas. En la tarde, saldrás hacia Tranquilandia, allí partirás hacia Caño Sabana y sus maravillosas tonalidades (similar a Caño Cristales), para luego darte un baño en la Cascada Tranquilandia. A media tarde y después del almuerzo, estarás de regreso en San José, realizarás el check out y nuestro anfitrión te llevará al aeropuerto o la terminal de buses para regresar a tu lugar de origen.

***\*El itinerario es de referencia ya que este está sujeto a cambios por clima u otras factores en el destino\*.***

## Incluye

- **Transporte:** Traslados desde tu lugar de hospedaje en San José del Guaviare hacia los atractivos, ida y regreso.
- **Alojamiento:** 3 noches en habitaciones con acomodación doble o múltiple, según número de personas y disponibilidad.
- **Alimentación:** Desayuno, almuerzo y cena durante la estadía.
- **Actividades:**  
Visitarás el Mirador de los Vientos, Ciudad de piedra, los Pozos Naturales, Cerropinturas, Cerro Azul, Finca el Chontaduro, Laguna Damas Nare, Caño Sabana, Tranquilandia, Puerta y Mirador de Orión.
- **Otros:** Seguro de asistencia médica, aportes y tarifas de ingreso a los sitios turísticos.  
***\*Si viajas en fechas compartidas tendrás traslados en lancha a motor por el río Guaviare el día de visita a la Laguna Damas Del Nare\****

## No incluye

- **Transportes:** Tiquetes aéreos ó transporte terrestre desde tu ciudad de origen.
- **Alojamiento:** Noches previas o posteriores a la experiencia. La acomodación sencilla tiene un costo adicional.
- **Alimentación:** Alimentos y bebidas no descritas en el incluye.
- **Actividades:** No descritas en el incluye.
- **Otros:** Guía en Inglés, gastos no estipulados.

## NOTA IMPORTANTE

**“APLICA SOLO PARA RESERVAR DURANTE EL MES DE MAYO  
Y VIAJAR EN LAS FECHAS MENCIONADAS”**

10 al 13 de mayo de 2024  
31 de mayo al 03 junio de 2024  
07 al 10 de junio de 2024  
21 al 24 de junio de 2024  
28 de junio al 01 Julio de 2024  
02 al 05 de julio de 2024  
19 al 22 de julio de 2024  
26 al 29 de julio de 2024  
02 al 05 de agosto de 2024

16 al 19 de agosto de 2024  
06 al 09 de septiembre de 2024  
20 al 23 de septiembre de 2024  
11 al 14 de octubre de 2024  
25 al 28 de octubre de 2024  
01 al 04 de noviembre de 2024  
08 al 11 de noviembre de 2024  
06 al 09 de diciembre de 2024  
20 al 23 de diciembre de 2024

### ¡Recomendaciones generales del destino!

- Guaviare tiene 2 temporadas: Verano (Enero a Abril) e **Invierno (Mayo a Diciembre)**.
- Si quieres ver el colorido de las Macarenias clavigeras en Caño Sabana, debes viajar en temporada de lluvias: entre Mayo y Diciembre.
- La duración de las caminatas puede variar entre 1 y 3 horas por cada trayecto dentro de ecosistemas selváticos.
- Se recomienda este destino para mayores de 6 años y menores de 70 años. Sin embargo, si cuentas con una buena condición física, este destino es para ti.
- Ten presente que este destino hace parte de la selva Amazónica y que los recorridos que harás representarán una alta exigencia en temas de condiciones físicas, ten presente que sino puedes realizar alguna de las actividades descritas en el itinerario NO se realizará ningún tipo de devolución.
- La gastronomía en el destino es muy amplia. Si presentas alguna condición especial en tu alimentación infórmalos al momento de realizar tu reserva para programarlo con tu anfitrión.
- Este destino es petfriendly sin embargo no se recomienda para las mascotas debido a la fauna y flora propia del lugar. Ten presente que tu mascota NO podrá acompañarte a todos los recorridos por restricciones propias de los atractivos. Adicionalmente se pueden generar tener costos extra, dependiendo de tu anfitrión y la experiencia seleccionada.
- Lleva tu carnet de vacunación al día (Incluidas Fiebre amarilla y tétano).
- Puedes llegar en avión a San José del Guaviare, con la aerolínea Satena o en tu propio carro (5 a 6 horas desde Villavicencio y de 7 a 8 horas desde Bogotá, procura viajar de día. Si viajas en transporte público desde Bogotá, procura tomar el bus de Flota La Macarena que sale entre 9 y 10 de la noche del terminal de Salitre.

- Ten en cuenta que el orden del itinerario propuesto puede modificarse por condiciones climáticas y logísticas en el destino, pero siempre se procura visitar todos los sitios mencionados.

### ¡Recomendaciones de tu anfitrión!

- Si deseas llevar a tu mascota es posible sin embargo tiene costo adicional y no se puede dejar sola en el alojamiento. Ten presente que no es posible llevarla contigo a las excursiones.
- Recuerda que las fechas con tarifas especiales son salidas compartidas, si quieres viaje en privado por favor contacta un asesor.

### Cosas que debe llevar el viajero:

- Bloqueador solar y labial (ideal si es natural).
- Linterna personal.
- Paños húmedos.
- Gafas de sol.
- Repelente contra insectos.
- Cantimplora, termo o camelback.
- Toalla de uso personal para usar durante las caminatas.
- Morral pequeño para usar durante las actividades del día.
- Elementos básicos de aseo personal.
- Documentos del viajero: pasaporte, tarjeta de identidad o cédula de ciudadanía, libreta militar y carnet de seguro médico.

### Ropa de viaje:

- Es importante llevar ropa cómoda, preferiblemente ropa sintética de secado rápido y colores claros. Pantalones largos y camisas o camisetas manga larga.
- Zapatos con buen agarre. No usar sandalias, crocs o zapatos de ciudad.
- Llevar zapatos cómodos, cerrados y que se puedan mojar.
- Impermeable liviano.
- Vestido o ropa de baño.
- Sombrero o cachucha.

## Políticas de cancelación

- **Contrato de Transporte:** Superdestino y el proveedor actúa solo como plataforma (intermediario); la reserva de vuelos implica un contrato directo con la aerolínea.
- **Políticas de Cancelación:** Penalidades por cancelaciones varían desde el 20% hasta el 100% dependiendo la fecha de notificación; no se realiza devolución en efectivo, pero se ofrece bono voucher, cambio de nombre o reprogramación.
- **No Show y Penalidades:** La no presentación resulta en el cobro del 100% de las

actividades; opciones de bono voucher o reprogramación.

- **Reprogramación de la reserva:** Solo podrás hacer una reprogramación de la reserva con una anticipación mínima de treinta (30) días a la fecha de inicio del viaje.
- **Modificación de Reservas:** Los viajeros son responsables de cambios y pagan tarifas asociadas; reprogramación sujeta a aprobación y tarifas adicionales.

### Documentación requerida:

- Cédula de Ciudadanía.
- Registro Civil de Nacimiento para niños menores de 12 años.
- Tarjeta de Identidad para menores de 18 Años.
- Pasaporte de lectura mecánica o digital, Vigente como mínimo de 6 meses.
- Vacuna para la fiebre amarilla (si aplica)
- Visas de ingreso al país o países que visitan (si aplica)
- Para viajes internacionales los menores de 18 años deben presentar: registro civil de nacimiento, permiso de salida de ambos padres con firmas autenticadas, tarjeta de identidad o documento de identificación según sea el caso.

#### **CLAUSULA RESPONSABILIDAD AGENCIA:**

La Agencia de viajes está sujeta al régimen de responsabilidad que establece la ley 300/96 y los decretos 1075/97-53/2002 y 2438/2010 y demás decretos reglamentarios.

#### **CLAUSULA RESPONSABILIDAD PASAJERO:**

Aplican restricciones y multas por incumplimiento o cancelaciones de los viajeros conforme a las normas legales y conforme a la costumbre comercial en turismo, sujeto a las penalidades de ley, por incumplimiento del usuario a favor de la agencia.

#### **ADVERTENCIA:**

En desarrollo de lo dispuesto en el artículo 17 de la ley 679/2001, SUPER DESTINO S.A.S rechaza la explotación, la pornografía, el turismo sexual y demás formas de abuso a menores de edad, advertimos al turista que el abuso sexual es castigado penalmente y administrativamente conforme a las disposiciones legales vigentes.

Tarda 5 segundos en imprimir este e-mail, el árbol para hacer el papel tarda 7 años en crecer. Por favor considere su responsabilidad ambiental. "NO imprima este mensaje si no es necesario. \*

Cordialmente,

**ANDREA DEL PILAR ORTIZ**

**Coordinador Vacacional**

Teléfono y WhatsApp: [+57 318 4095347](tel:+573184095347)

E-mail: [aortiz@superdestino.com.co](mailto:aortiz@superdestino.com.co)